



แนวทางการดูแลกำลังพล สป. และครอบครัว
ที่มีความเสี่ยงหรือเข้าเกณฑ์ตามนियามการเฝ้าระวัง
(Patient under investigation : PUI)

จัดทำโดย

สำนักงานแพทย์ สำนักงานสนับสนุน สำนักงานปลัดกระทรวงกลาโหม

หน่วยงาน/บ้านพัก ที่มีที่ตั้งในพื้นที่กรุงเทพและปริมณฑล

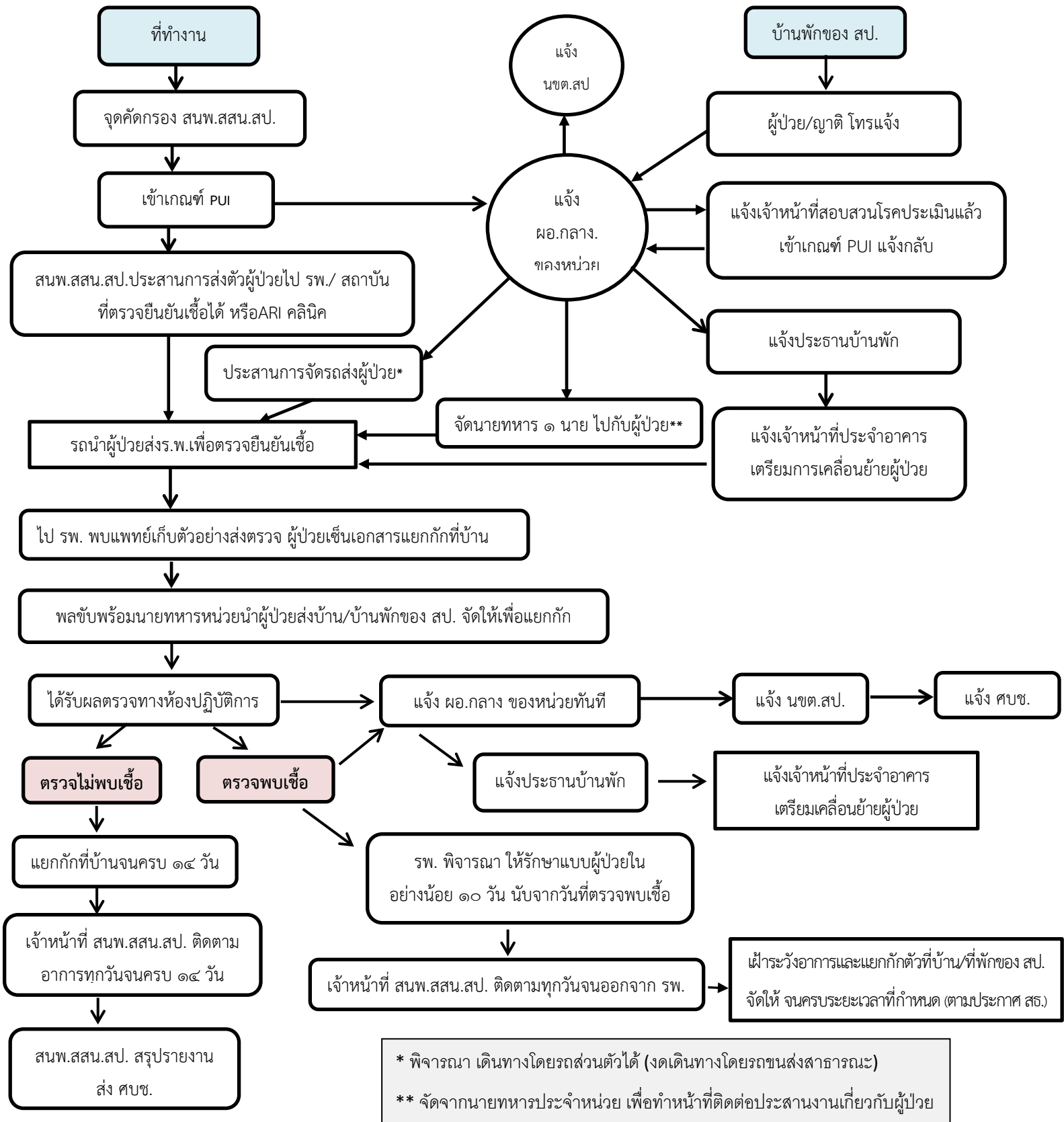

* พิจารณา เดินทางโดยรถส่วนตัวได้ (งดเดินทางโดยรถขนส่งสาธารณะ)
 ** จัดจากนายทหารประจำหน่วย เพื่อทำหน้าที่ติดต่อประสานงานเกี่ยวกับผู้ป่วย

หน่วยงาน/บ้านพัก ที่มีที่ตั้งนอกรุงเทพและปริมณฑล

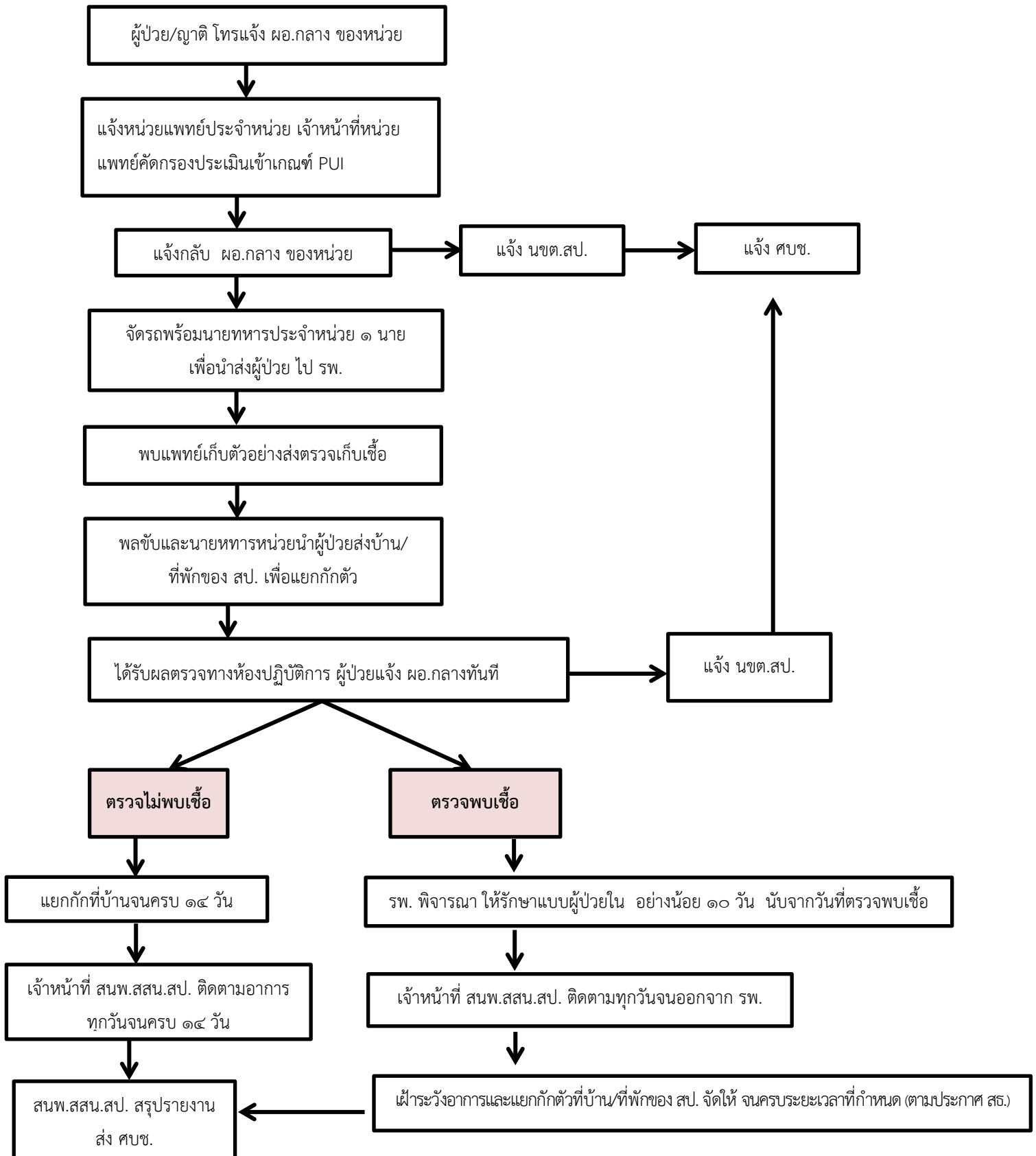

กำลังพล สป. และครอบครัวที่เข้าเกณฑ์ตามนियามการเฝ้าระวัง (Patient under investigation : PUI)

กรณีที่มีอาการหนัก จำเป็นต้องรักษาใน รพ. เช่น ใช้สูงตั้งแต่ 38.5 องศาเซลเซียส หายใจเหนื่อย หายใจมากกว่า 30 ครั้งต่อนาที

หน่วยงาน/บ้านพัก ที่มีที่ตั้งในพื้นที่กรุงเทพมหานครและปริมณฑล

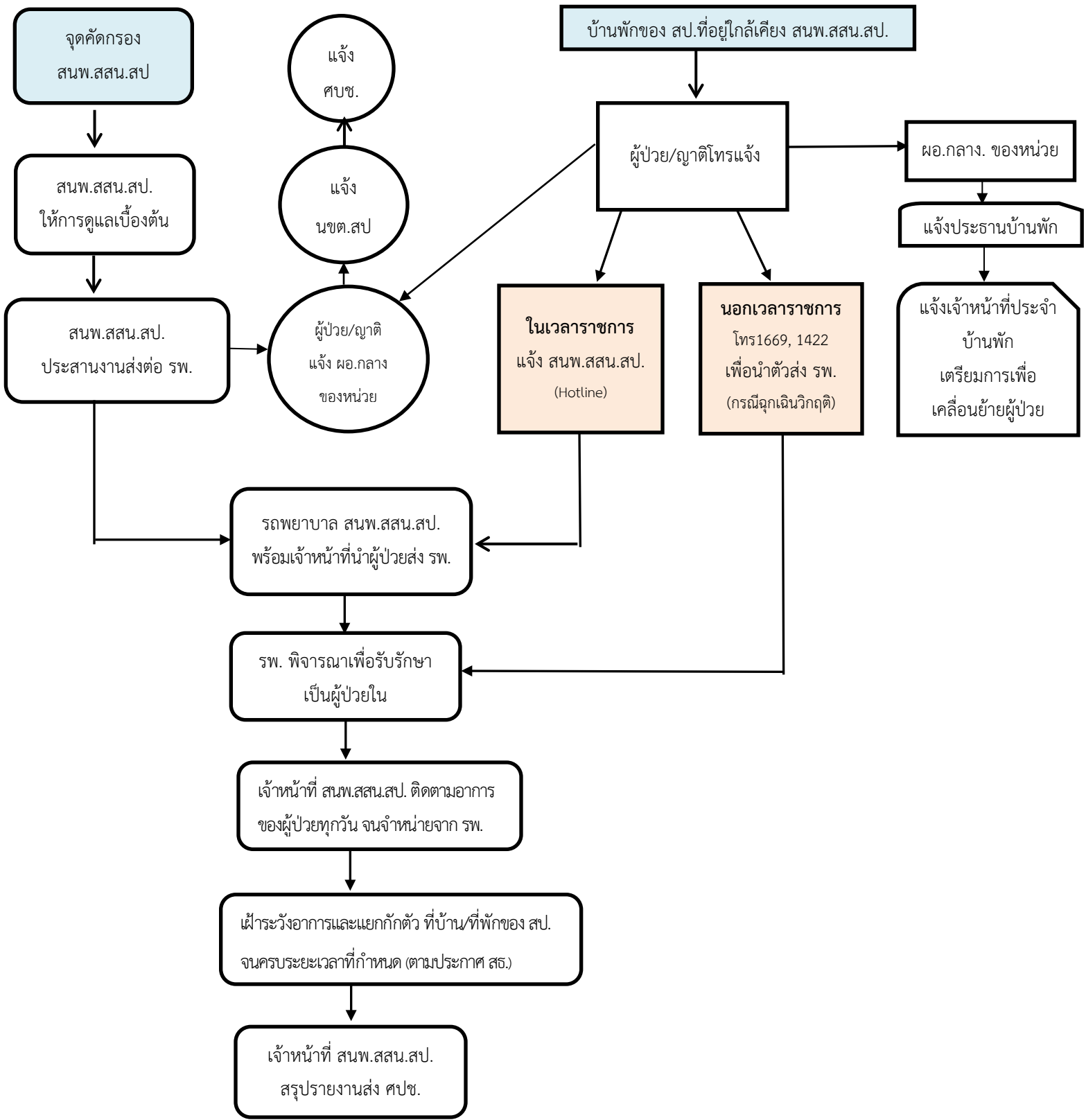

กำลังพล สป. และครอบครัวที่เข้าเกณฑ์ตามนิยามการเฝ้าระวัง (Patient under investigation : PUI)

กรณีที่มีอาการหนัก จำเป็นต้องรักษาใน รพ. เช่น ใช้สูงตั้งแต่ 38.5 องศาเซลเซียส หายใจเหนื่อย หายใจมากกว่า 30 ครั้งต่อนาที

